

التحقق قبل العودة

هل تفكر في العودة الى منطقتك الاصلية ؟ لايمكن لاحد أن يجبرك على العودة اذا كنت لا تريد الذهاب. اذا قررت العودة، فمن المهم للغاية بالنسبة لك ولعائلتك التفكير في بعض القضايا المهمة لاتخاذ القرار الصائب قبل الذهاب.



يمكن الوصول إلى مركز معلومات النازحين في العراق مجاناً على الرقم <800-69999> للحصول على معلومات حول المساعدات الإنسانية، أو لتقديم شكاوي أو تقديم ملاحظات حول المساعدات الإنسانية.

قد لا يكون لدى المركز معلومات كاملة أو حديثة، تتعلق بالمواضيع أعلاه.



في بعض المناطق يتم انشاء مراكز الموارد المجتمعية بقصد ربط المجتمعات بالمعلومات والخدمات. تحقق إذا كان مركز الموارد المجتمعي موجوداً في مكان قريب منك.

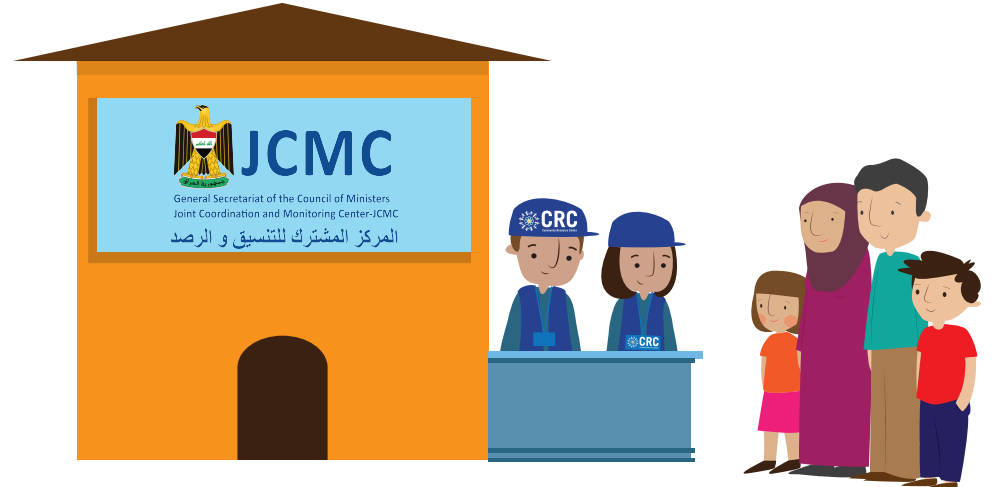

ستزودك الجهات الفاعلة في المجال الانساني بالمعلومات التي تعرفها، ولكنها قد لا تمتلك المعلومات الكاملة التي تحتاجها. لذا قبل ان تقرر القيام برحلة العودة، يجب ان تصل الى العائلة و الاصدقاء، و الزعماء الدينيين و القبليين او المجتمعي، و السلطات الحكومية من اجل التعرف على المزيد حول ما يلي:

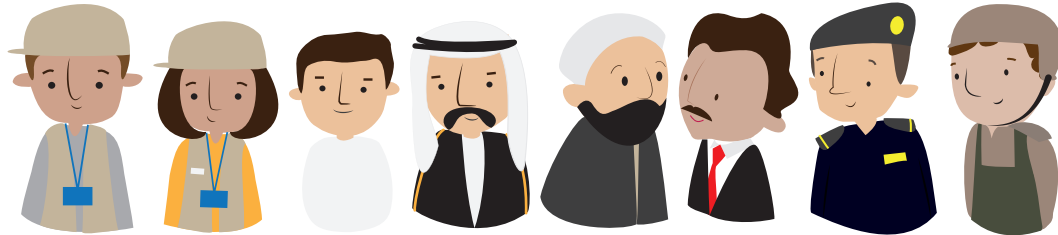

الأمان

- 1- تأكد من أنك حر في اختيار مسارك، و تعرف على ما اذا كان الطريق آمناً أم لا.
- 2- تحقق اذا كان يجب عليك الحصول على تصريح أمني قبل المغادرة و عند الوصول الى منطقتك الاصلية.
- 3- معرفة ما إذا كان الوضع الأمني في منطقتك مستقرًا، وإذا كانت هناك أنشطة عسكرية أو عناصر مسلحة هناك أو بالقرب منها..



- 4- معرفة ما إذا كانت السلطات الحكومية المحلية - بما في ذلك الشرطة المحلية - موجودة و / أو أعيد تأسيسها.



- 5- معرفة ما اذا كان هناك اي مخاطر محددة مثل الالغام او المفخخات او القذائف الغير منفجرة موجودة في المنطقتك الاصلية.

- 6- اكشف ما اذا كان عليك ابلاغ الحكومة المحلية في منطقتك الاصلية بأنك عدت الى منزلك .



الوثائق المدنية

- 7- تأكد من حصولك على الوثائق (هوية) لجميع افراد العائلة حتى تتمكن من المرور عبر نقاط التفتيش بحرية، كن على علم إذا كانت نقاط التفتيش غير القانونية موجودة في الطريق إلى المنزل.

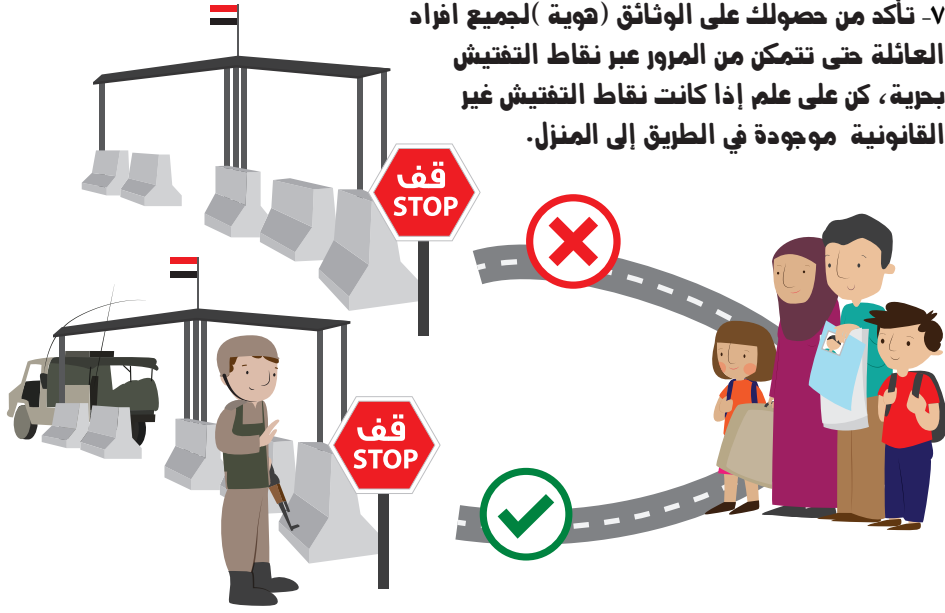

- 8- إذا لم تكن لديك وثائق المدنية الشخصية أو تحتاج الى وثائق جديدة، تأكد من أنه يمكنك الحصول عليها في منطقتك الأصلية، والاشخاص الذين ستتصل بهم للحصول على المساعدة.

- وتشمل الوثائق التي يجب مراعاتها:
هوية الاحوال المدنية (بطاقة الوطنية)
بضمنهم الاطفال،
شهادة الوفاة و الولادة،
شهادات الزواج أو الطلاق،
بطاقة الحصة الغذائية.

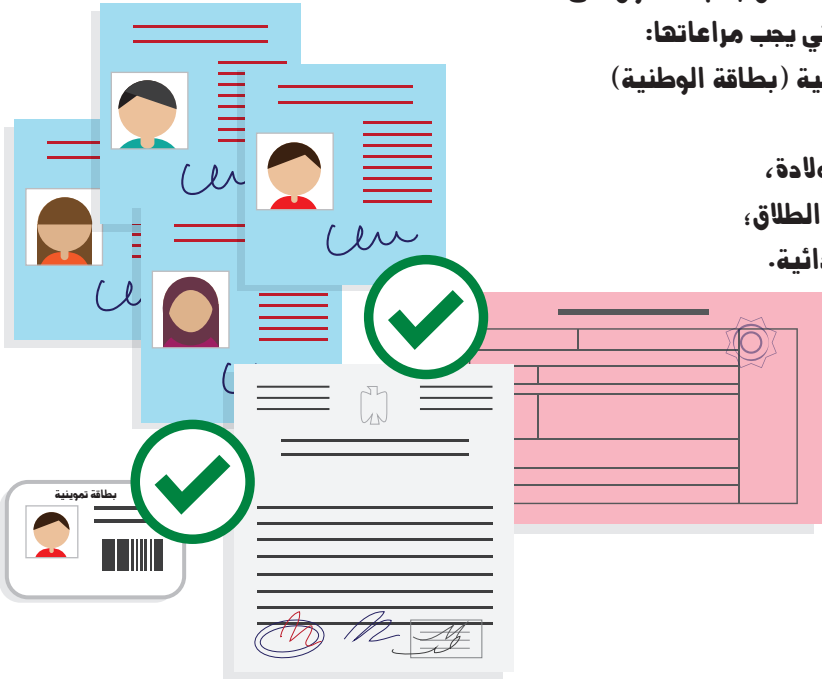

٩- تحقق من إمكانية حصولك على الخدمات والمواد الأساسية في منطقتك الأصلية، مثل الماء والكهرباء والغذاء والرعاية الصحية والمحاكم (لاستعادة ملكية منزلك او التعويض عن الممتلكات التالفة او المدمرة).



١٠- تأكد من وجود الاسواق في منطقتك الأصلية.

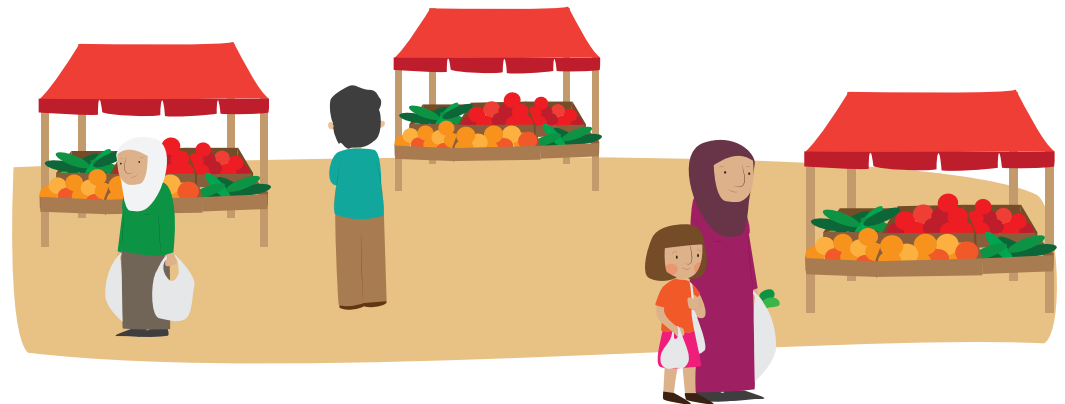

١١-تحقق اذا كان سيسمح لك بأخذ ممتلكاتك معك (على سبيل المثال، ممتلكاتك الشخصية - غير غذائية)



١٢- تأكد ما اذا كنت ستتمكن من لم الشمل مع عائلتك.

١٣-قرر ما اذا كنت قادرا على أعالة عائلتك ماليا في منطقتك الأصلية.



١٤- يتم تقديم المساعدات الإنسانية مجاناً، ولكن قد تكون هناك بعض الرسوم للخدمات الحكومية، اخذ من مقدمي الخدمات المتطالين.

